

Üniversiteye Staj Başvurusu İçin Hangi Evrakları Hazırlamalıyım?



1. Staj Formu

Üniversiteniz tarafından belirlenen staj başvuru formunu doldurunuz.



2. İşveren Bilgi Formu

Staj yapacağınız kurum tarafından doldurulması gereken formdur.



3. Beyan ve Taahhütname

SGK Müstehaklık beyanını belirten belgeyi doldurup imzalayınız.



4. Kimlik Fotokopisi

T.C. kimlik kartınızın önlü arkalı fotokopisini ekleyiniz.



5. Diğer Belgeler (İsteğe Bağlı)

Hafta sonu çalışma izin yazısı, Çalışma İzni Muafiyet Belgesi v.b. ekleyebilirsiniz.



İpucu

Belgelerinizi güncel, eksiksiz ve okunaklı hazırlamanız başvurunuzun olumlu değerlendirilmesi için önemlidir.



Başlangıç Paketi: Gerekli Evrakların İndirilmesi

www.isikun.edu.tr/ogrenci/staj-isleri-birimi/formlar adresine gidin.

1 Adet
Staj Formu



1 Adet
İşveren Bilgi Formu



1 Adet
Beyan ve Taahhütname
(Uygun olan seçilecek)



 Tüm süreci staj başlangıcından en geç 10-15 gün önce başlatmalısınız.

İlgili Makam'a,

Endüstri Mühendisliği Bölümü/Programı öğrencilerinin öğrenim süresi sonuna kadar kuruluş ve işletmelerde staj yapma zorunluluğu vardır. Aşağıda bilgileri yer alan öğrencimizin stajını 20 gün süreyle kuruluşunuzda yapmasında göstereceğiniz ilgiye teşekkür eder, çalışmalarınızda başarılar dileriz.



ÖĞRENCİNİN BİLGİLERİ

T.C Kimlik No:	12345678923	Öğrenci No:	2171E20031
Adı Soyadı:	İremnur Topçu	Staj No:	IE390
Bölüm/Program:	Endüstri Mühendisliği	Telefon No:	0111 111 11 11
E-Posta Adresi:	ad.soyad@isik.edu.tr	İkametgâh Adresi: Öğrenci ikamet adresi	

STAJ YAPILAN KURUMUN

Adı:	UNMAŞ Unlu Mamüller San. Ve Tic. A.Ş				
Adresi:	Y. Dudullu Organize Sanayi Bölgesi 2. Cad. NO: 25 Ümraniye / İstanbul				
Üretim/Hizmet Alanı:	Gıda				
Telefon:	444 1 866	Faks:			
E-Posta Adresi:	işveren mail	Web Adresi:	Uno.com.tr		
Staj Başlangıç Tarihi:	10.04.2023	Bitiş Tarihi:	18.05.2023	Süresi (gün):	20
Staja Çıkılan Günler:	Pazartesi-Çarşamba-Perşembe-Cuma(20 Nisan yarım gün, 21 Nisan ve 1 Mayıs tatil)				
Staj Uygulama Türü:	<input checked="" type="checkbox"/> Zorunlu Staj	<input checked="" type="checkbox"/> Yerinde Staj	<input type="checkbox"/> Gönüllü Staj	<input type="checkbox"/> Online Staj	

İŞVEREN VEYA YETKİLİNİN

Adı Soyadı:	Yağmur Kurnaz	İmza / Kaşe	
Görevi ve Unvanı:	İnsan Kaynakları Elemanı		
E-Posta Adresi:			
Tarihi:	4.04.2023		

ÖĞRENCİNİN İMZASI	BÖLÜM / PROGRAM ONAYI	DEKANLIK / MÜDÜRLÜK ONAYI	STAJ İŞLERİ BİRİMİ
Belge üzerindeki bilgilerin doğru olduğunu bildirir, staj yapacağım tarihin ve stajımın adı geçen firma ile ilgili staj evraklarının hazırlanmasını saygılarımla arz ederim. 	Elektronik onay verilmektedir.	Elektronik onay verilmektedir.	Elektronik onay verilmektedir.

STAJ SÜRECİNİ DOĞRU YÖNET!



1. FORMLARI İNDİR

Web sitesindeki formlar sayfasından gerekli belgeleri indirin.



2. BELGELERİ HAZIRLA

Staj Formu, İşveren Bilgi Formu ve Beyan ve Taahhütname formunu eksiksiz doldurun.



3. ONAYLAT VE TESLİM ET

Belgeleri ilgili onaylara imzalatın ve süresi içinde teslim edin.



Adım 2: İşveren Bilgi Formu ve İŞKUR Detayı

The image shows a digital representation of the 'T.C. İŞVEREN BİLGİ FORMU' (Employer Information Form). A red box highlights the 'Kurumda Çalışan Personel Sayısı' (Number of Employees in the Institution) field, which is currently empty. A red warning icon is placed over this field, indicating that it should not be left blank.

"Kurumda Çalışan Personel Sayısı" alanı asla boş bırakılmamalıdır.

Ücret Ödenecek mi?

Evet

İŞKUR teşviki için işverene ait IBAN ve banka bilgileri eksiksiz doldurulmalı.

Hayır

Banka bilgileri bölümü tamamen boş bırakılabilir.

T.C.
FMV IŞIK ÜNİVERSİTESİ
İŞVEREN BİLGİ FORMU

STAJ YAPILAN KURUMUN (*İlgili alanların doldurulması zorunludur)

*Adı	Marshall Boya ve Vernik San. A.Ş.		
*Adresi	Dilovası Organize Sanayi Bölgesi 1. Kısım Tuna Caddesi No:1 41455 Kocaeli, Türkiye		
*Üretim/Hizmet Alanı	Kalite		
*Telefon	+90 (0) 312 24 24 24	*Faks	+90 (0) 312 24 24 24
*e-posta adresi	info@marshallboya.com.tr	*Web Adresi	www.marshallboya.com www.marshallboya.com
*Kurumda Çalışan Personel Sayısı	230		

İŞVEREN VEYA YETKİLİNİN (*İlgili alanların doldurulması zorunludur)

*Adı Soyadı	Türker İsmailoğlu		*İmza / Kaşe 
*Görev ve Unvanı	İnsan Kaynakları Uzmanı		
*e-posta adresi			
*Tarih	23.03.2026		

*İlgili alanların doldurulması zorunludur.

*STAJYER ÖĞRENCİNİN ADI - SOYADI	ARAS	ŞEN
* ÖĞRENCİNİN DOĞUM TARİHİ - ÖĞRENCİ NO	0.../200	111 1103
* ÖĞRENCİNİN STAJ TARİHLERİ	29/06/2026	27/07/2026
*STAJYER ÖĞRENCİYE ÜCRET ÖDENECEK Mİ?	Evet <input checked="" type="checkbox"/>	Hayır <input type="checkbox"/>

**Bu alan, stajyer öğrenciye ücret ödenecekse doldurulacaktır. Bilgisayar ortamında doldurulması önem arz etmektedir.

**STAJ YAPILAN KURUMUN UNVANI	Marshall Boya A.Ş.
**STAJ YAPILAN KURUMUN SGK SİCİL NUMARASI (26 Dijit) / VERGİ NO (10 Dijit)	XXXXXXXXXXXXXXXXXXXXXXXXXXXX/000
** STAJ YAPILAN KURUM IBAN NO	TRXX XXXX XXXX XXXX XXXX XXXX XX
** STAJ YAPILAN KURUM HESAP NO	00000000
** STAJ YAPILAN KURUM BANKA ADI - ŞUBE KODU	TİSBANK

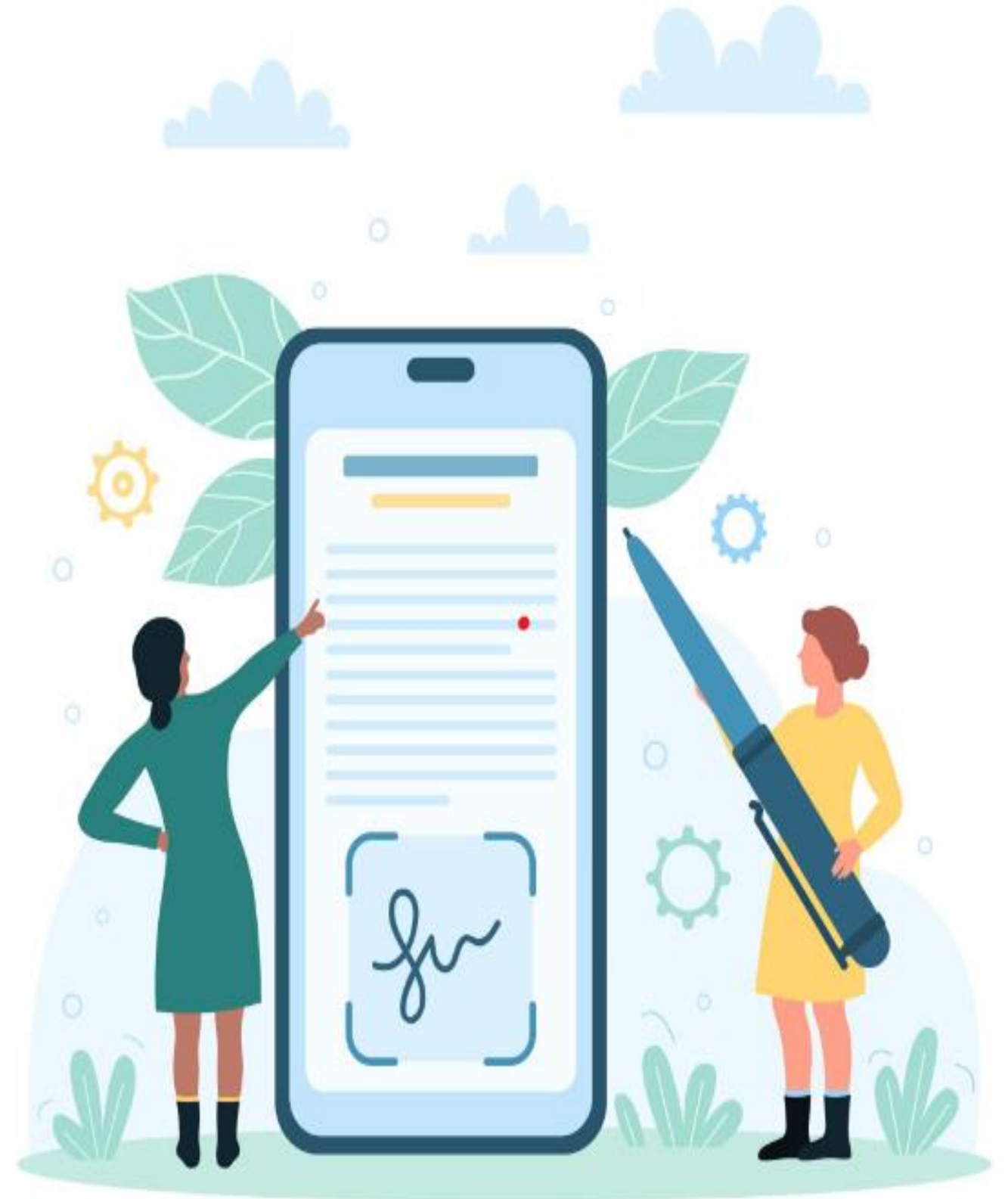

Kritik Seçim: Hangi Sağlık Beyanı Doldurulmalı?

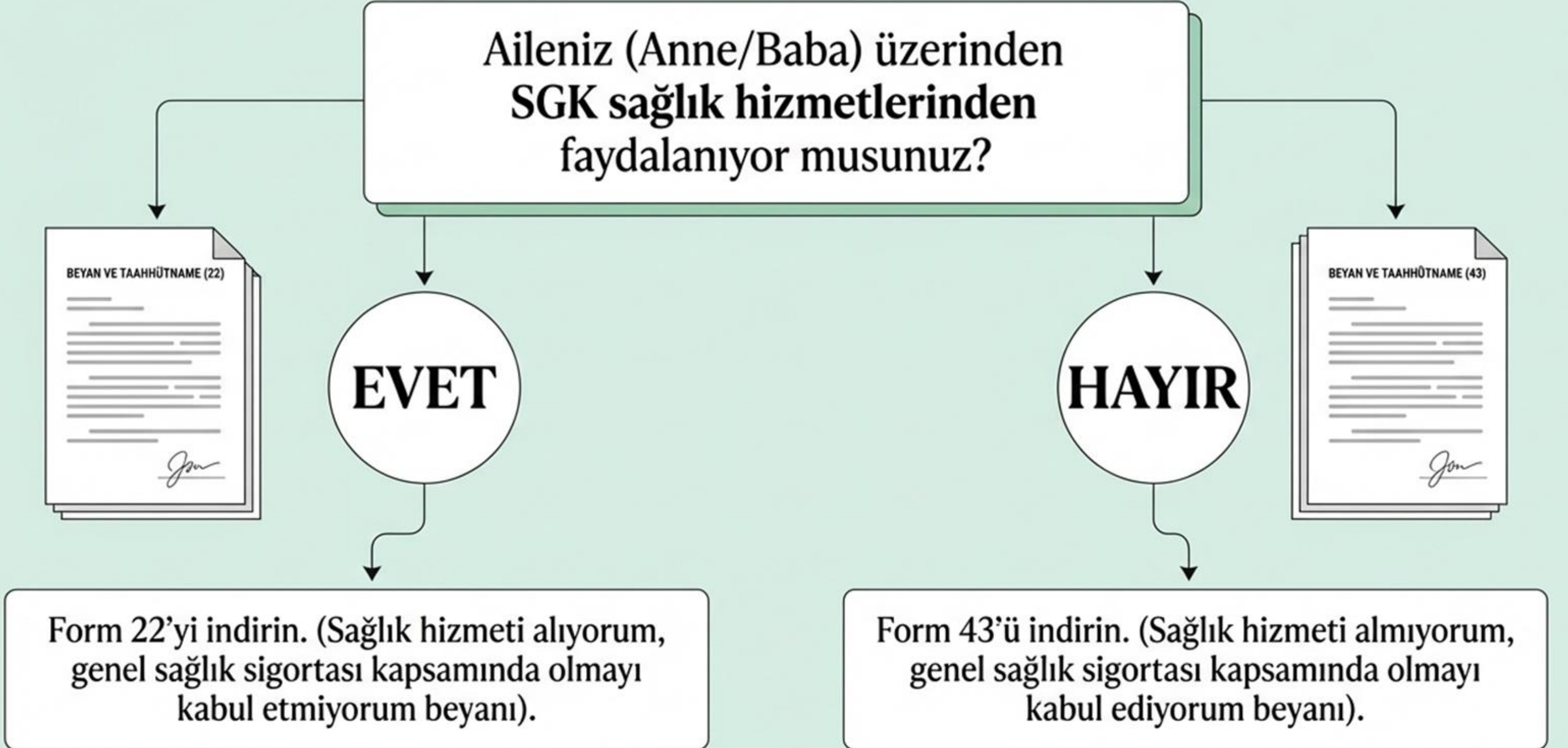

Adım 3: İmza ve Onay Bayrak Yarışı

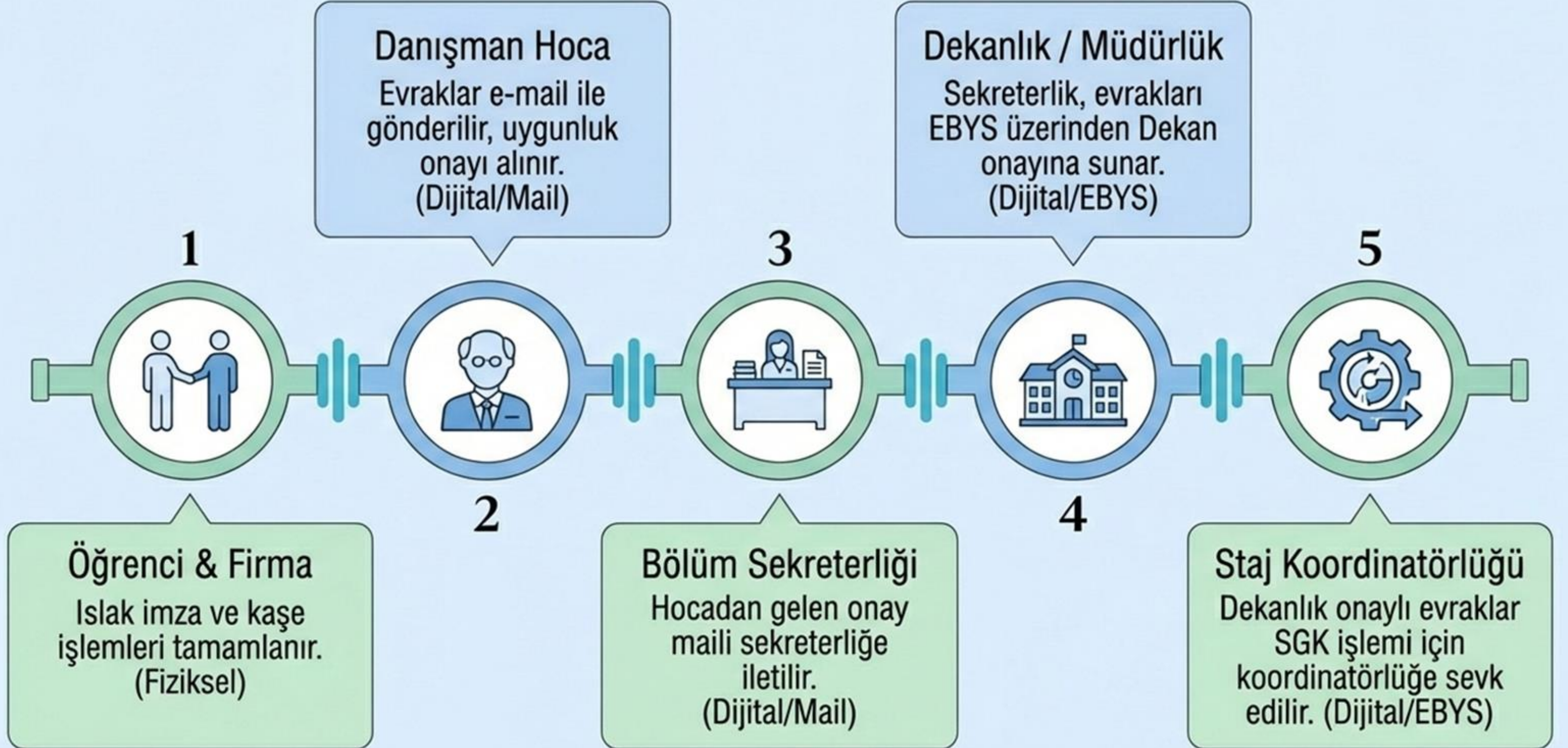

YURT DIŐINDA STAJ YAPACAKSANIZ



- Tamamlanmıő Staj Başvuru Formu



- Nüfus Cüzdanı veya Pasaport Fotokopisi



Foreign students who will be doing internships in Türkiye must obtain a work permit exemption certificate.
Türkiye'de staj yapacak yabancı öğrencilerin çalışma izni muafiyet belgesi alması zorunludur.



Arka Plan: SGK İşe Giriş Bildirgesi

Siz evrakları teslim ettikten sonra sistem arka planda nasıl çalışır?

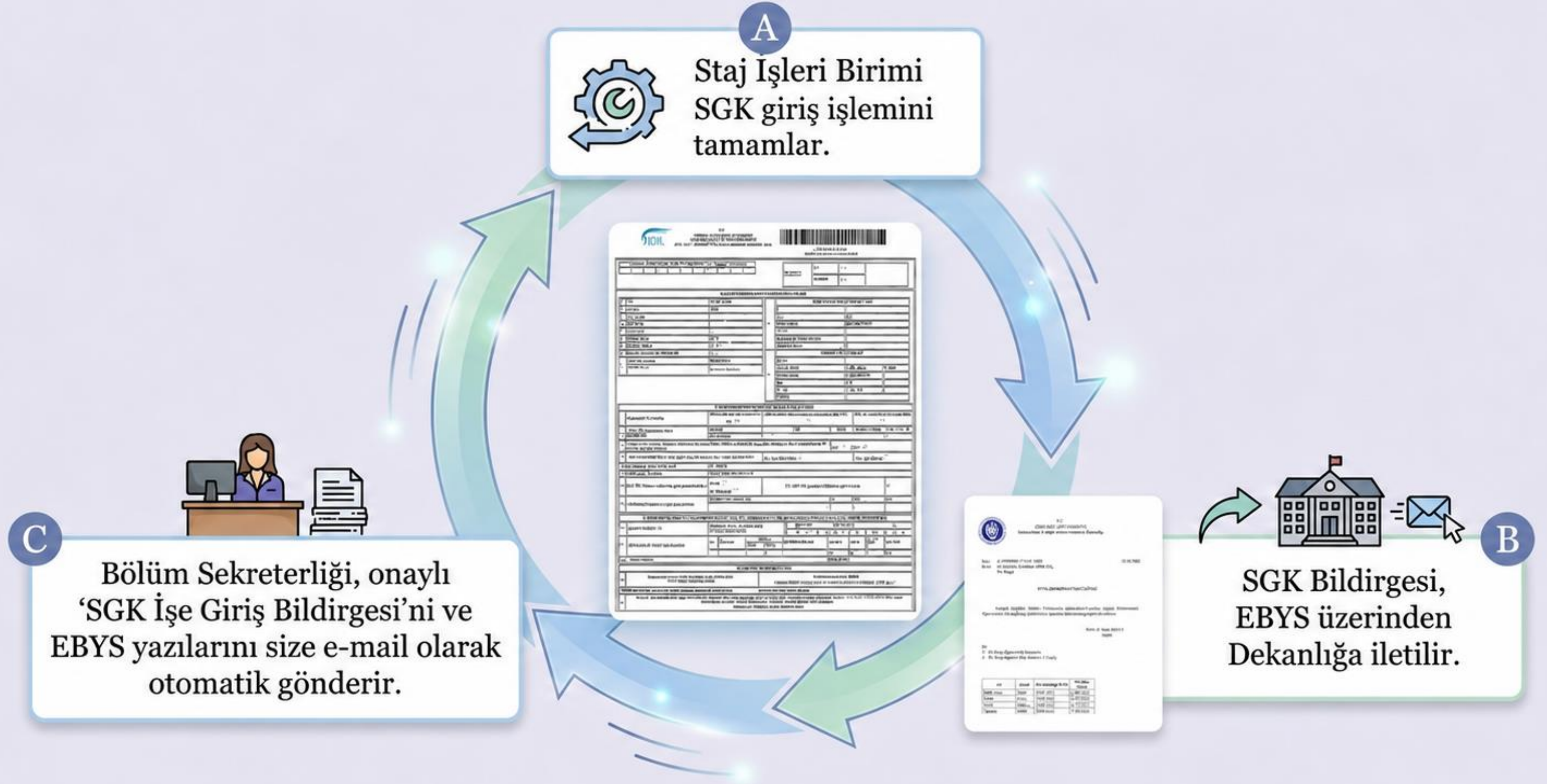

Bitiř Çizgisi: Teslimat ve Arřiv



Firmaya Teslim Edilecekler

- 1 Adet onaylı Staj Formu
- 1 Adet SGK İře Giriř Bildirgesi
- EBYS Onay Yazıları



Kendinize Saklayacaklarınız

Tüm belgelerin taratılmıř (soft-copy) versiyonlarını kendi arřivinizde mutlaka saklayın.

Tüm süreç tamamlandı. Başarılı bir staj dönemi dileriz!

