KAMPÜSLERE GİRİŞLERDE HES KODU UYGULAMASI

HAZIRLAYAN

İş Sağlığı ve Güvenliği Birimi

Eylül 2020

HES Kodu Nedir?

- HES (Hayat Eve Sığar) Kodu, Kontrollü Sosyal Hayat kapsamında, ulaşım ya da ziyaret gibi işlemlerinizde kurumlarla ve kişilerle, Covid-19 hastalığı açısından herhangi bir risk taşıyıp taşımadığınızı güvenli şekilde paylaşmanıza yarayan bir koddur. Paylaştığınız HES kodları uygulama üzerinden ya da kurumlara sağlanan servisler aracılığı ile sorgulanabilecektir.

HES Kodu Nasıl Alınır?

- Hayat Eve Sığar Mobil Uygulamasından alınabilir.
- 2023 kısa numarasına göndereceğiniz SMS ile;HES yazıp aralarında boşluk bırakarak sırasıyla; T.C. Kimlik Numarası, T.C. Kimlik Seri Numarasının son 4 hanesi ve paylaşım süresi (gün sayısı olarak) yazarak ve 2023'e SMS göndererek alınabilir.
- Mavi Kartlı veya TC kimlik numarası 97, 98, 99 ile başlayan kişiler; HES yazıp aralarına boşluk bırakarak sırasıyla; T.C. kimlik numarası, doğum yılı ve paylaşım süresi (gün sayısı olarak) yazarak ve 2023'e SMS göndererek alınabilir.
- T.C. Kimlik veya Yabancı Kimlik (99,98,97 ile başlayan) Numarası bulunmayan kişiler için Pasaport bilgileri ile; HES yazıp aralarında boşluk bırakarak sırasıyla, Uyruk, Pasaport Seri Numarası, Doğum yılı, Soyadı yazarak 2023'e SMS göndererek alınabilir.
- e-Devlet üzerinden HES Koduna ait işlemler; üretme, silme, sorgulama ve detaylarını görüntüleme işlemleri gerçekleştirebilirsiniz.

HES Kodu Nasıl Kullanılır?

- Oluşturulan HES kodu ilgili firma, kurum ya da kişiye iletilir ve kişinin hastalık riski taşıyıp taşımadığı bu kod ile sorgulanabilir.
- Ürettiğiniz HES kodlarını kurum ya da kişilerle doğrudan veya mobil uygulama üzerinden paylaşabilirsiniz. Kurum ya da kişiler paylaştığınız HES kodlarını sorgulayarak Covid-19 açısından herhangi bir risk taşıyıp taşımadığınızı sorgulayabilirler. Aynı şekilde sizinle paylaşılan HES kodlarını uygulama üzerinden sorgulayıp kişilerin risk durumlarını görebilirsiniz.

HES Kodu Ne İşe Yarar?

- Paylaşılan firma ya da kurum HES kodu ile kişinin sağlık durumunu sorgular, risk varsa seyahat ya da ziyaret onaylanmaz.

HES Kodu Güvenli Mi?

- Ürettiğiniz HES kodlarının tüm yönetimi sizdedir. HES kodlarınızı istediğiniz süre kadar paylaşabilir ya da silebilirsiniz.
- HES kodları size özel üretilmiş tekil kodlardır. HES kodunun kontrolü ve yönetimi tamamen sizin elinizdedir. TC Kimlik Numarası gibi değişmeyen bir numara yerine kimse tarafından bilinmeyen, her paylaşımınıza özel farklı kodlar oluşturabilir ve silebilirsiniz. HES kodlarınıza süre sınırları koyabilir, böylece unutsanız bile paylaşımları kontrol altına alabilirsiniz. Ayrıca HES kodu sayesinde kimlik numarası gibi kişisel bir veriyi başkasıyla paylaşmak zorunda kalmayacaksınız.

Kampüs Girişlerinde HES Kodu Kontrolü

- Kampüse giriş yapmak isteyen kişiden Hes kodu alınır ya da mobil uygulama kullanıyor ise qr kod okutulur.

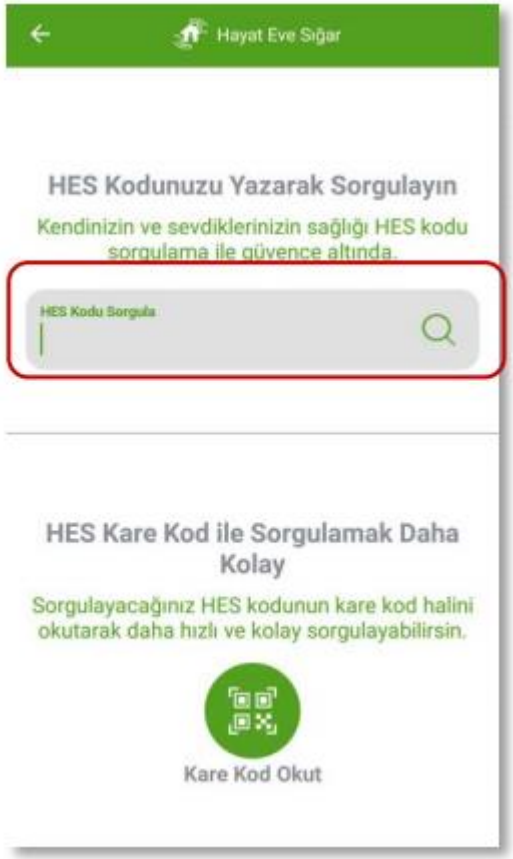

Kampüs Girişlerinde HES Kodu Kontrolü

- Kontrol sonucunda kişi «riskli değil» olarak çıkarsa kampüse girişi sağlanır. «riskli» olarak çıkarsa, kampüse giriş yapamayacağı belirtilerek evde kendisini izole etmesi gerektiği bilgisi verilir.

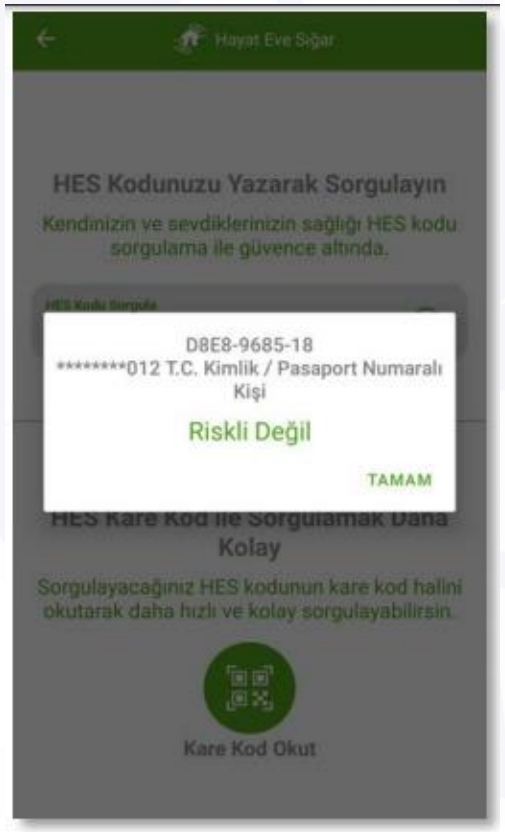

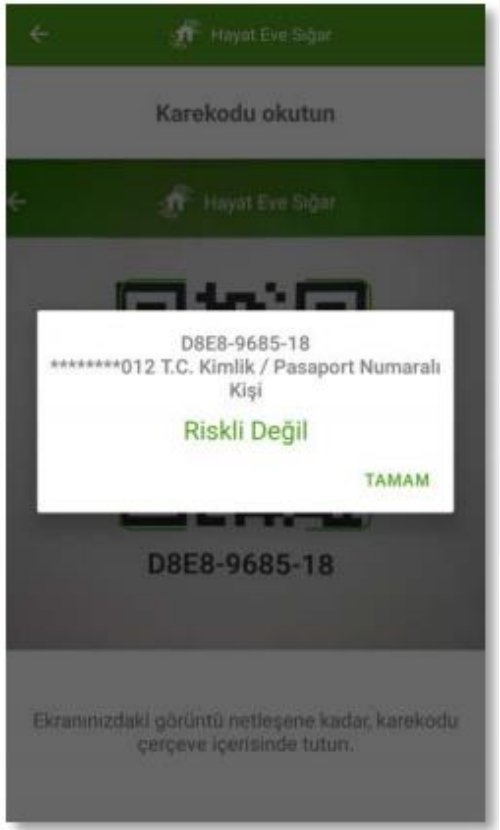

Kampüslerimizde Yer Alan HES Kodu Afişlerimiz

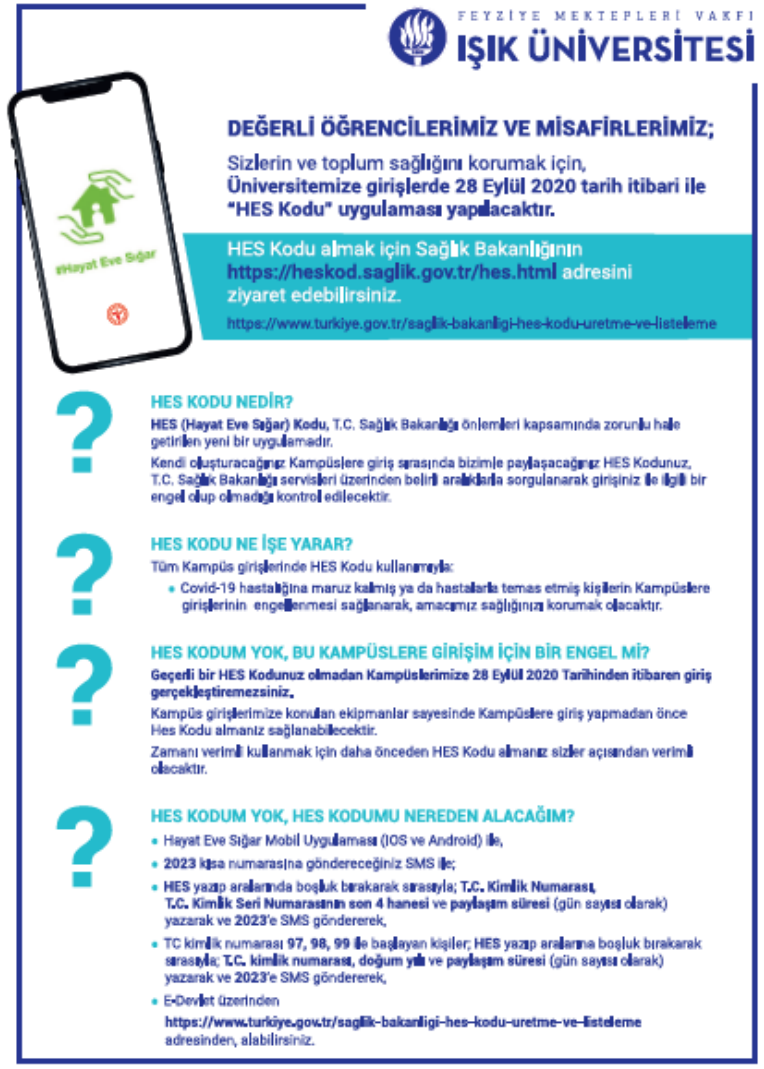

FEYZİYE MEKTEPLERİ VAKFI
IŞIK ÜNİVERSİTESİ

#Hayat Eve Sığar

DEĞERLİ ÖĞRENCİLERİMİZ VE MİSAFİRLERİMİZ;

Sizlerin ve toplum sağlığını korumak için, **Üniversitemize girişlerde 28 Eylül 2020 tarih itibari ile "HES Kodu" uygulaması yapılacaktır.**

HES Kodu almak için Sağlık Bakanlığının **https://heskod.saglik.gov.tr/hes.html** adresini ziyaret edebilirsiniz.

https://www.turkiye.gov.tr/saglik-bakanligi-hes-kodu-uretme-ve-listeleme

HES KODU NEDİR?

HES (Hayat Eve Sığar) Kodu, T.C. Sağlık Bakanlığı önlemleri kapsamında zorunlu hale getirilen yeni bir uygulamadır.

Kendi oluşturacağınız Kampüslere giriş sırasında bizimle paylaşacağınız HES Kodunuz, T.C. Sağlık Bakanlığı servisleri üzerinden belirli aralıklarla sorgulanarak girişiniz ile ilgili bir engel olup olmadığı kontrol edilecektir.

HES KODU NE İŞE YARAR?

Tüm Kampüs girişlerinde HES Kodu kullanmayla:

- Covid-19 hastalığına maruz kalmış ya da hastalarla temas etmiş kişilerin Kampüslere girişlerinin engellenmesi sağlanarak, amacımız sağlığınızı korumak olacaktır.

HES KODUM YOK, BU KAMPÜSLERE GİRİŞİM İÇİN BİR ENGEL Mİ?

Geçerli bir HES Kodunuz olmadan Kampüslerimize 28 Eylül 2020 Tarihinden itibaren giriş gerçekleştiremezsiniz.

Kampüs girişlerimize konulan ekipmanlar sayesinde Kampüslere giriş yapmadan önce Hes Kodu almanız sağlanabilecektir.

Zamanı verimli kullanmak için daha önceden HES Kodu almanız sizler açısından verimli olacaktır.

HES KODUM YOK, HES KODUMU NEREDEN ALACAĞIM?

- Hayat Eve Sığar Mobil Uygulaması (IOS ve Android) ile,
- **2023** kısa numarasına göndereceğiniz SMS ile;
- **HES** yazıp aralarında boşluk bırakarak sırasıyla; **T.C. Kimlik Numarası, T.C. Kimlik Seri Numarasının son 4 hanesi** ve **paylaşım süresi** (gün sayısı olarak) yazarak ve **2023**'e SMS göndererek,
- TC kimlik numarası **97, 98, 99** ile başlayan kişiler; **HES** yazıp aralarına boşluk bırakarak sırasıyla; **T.C. kimlik numarası, doğum yılı** ve **paylaşım süresi** (gün sayısı olarak) yazarak ve **2023**'e SMS göndererek,
- E-Devlet üzerinden **https://www.turkiye.gov.tr/saglik-bakanligi-hes-kodu-uretme-ve-listeleme** adresinden, alabilirsiniz.

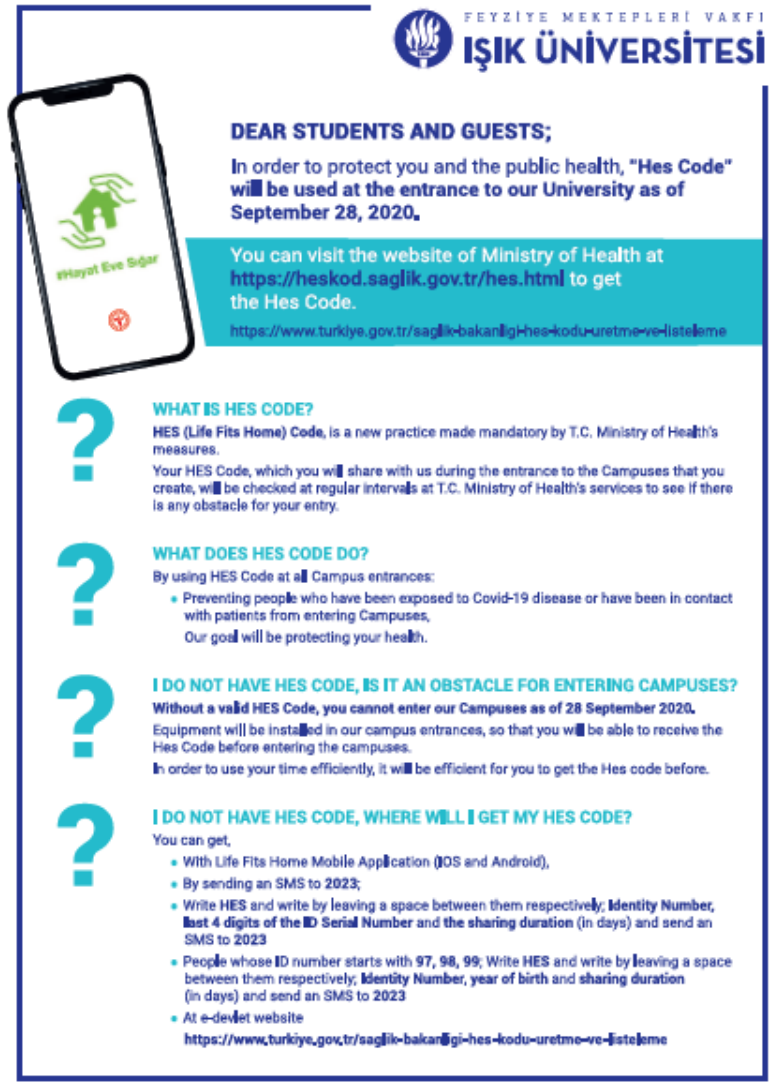

FEYZİYE MEKTEPLERİ VAKFI
IŞIK ÜNİVERSİTESİ

#Hayat Eve Sığar

DEAR STUDENTS AND GUESTS;

In order to protect you and the public health, **"Hes Code" will be used at the entrance to our University as of September 28, 2020.**

You can visit the website of Ministry of Health at **https://heskod.saglik.gov.tr/hes.html** to get the Hes Code.

https://www.turkiye.gov.tr/saglik-bakanligi-hes-kodu-uretme-ve-listeleme

WHAT IS HES CODE?

HES (Life Fits Home) Code, is a new practice made mandatory by T.C. Ministry of Health's measures.

Your HES Code, which you will share with us during the entrance to the Campuses that you create, will be checked at regular intervals at T.C. Ministry of Health's services to see if there is any obstacle for your entry.

WHAT DOES HES CODE DO?

By using HES Code at all Campus entrances:

- Preventing people who have been exposed to Covid-19 disease or have been in contact with patients from entering Campuses,

  Our goal will be protecting your health.

I DO NOT HAVE HES CODE, IS IT AN OBSTACLE FOR ENTERING CAMPUSES?

Without a valid HES Code, you cannot enter our Campuses as of 28 September 2020.

Equipment will be installed in our campus entrances, so that you will be able to receive the Hes Code before entering the campuses.

In order to use your time efficiently, it will be efficient for you to get the Hes code before.

I DO NOT HAVE HES CODE, WHERE WILL I GET MY HES CODE?

You can get,

- With Life Fits Home Mobile Application (IOS and Android),
- By sending an SMS to **2023**;
- Write **HES** and write by leaving a space between them respectively; **Identity Number, last 4 digits of the ID Serial Number** and **the sharing duration** (in days) and send an SMS to **2023**
- People whose ID number starts with **97, 98, 99**; Write **HES** and write by leaving a space between them respectively; **Identity Number, year of birth** and **sharing duration** (in days) and send an SMS to **2023**
- At e-devlet website **https://www.turkiye.gov.tr/saglik-bakanligi-hes-kodu-uretme-ve-listeleme**
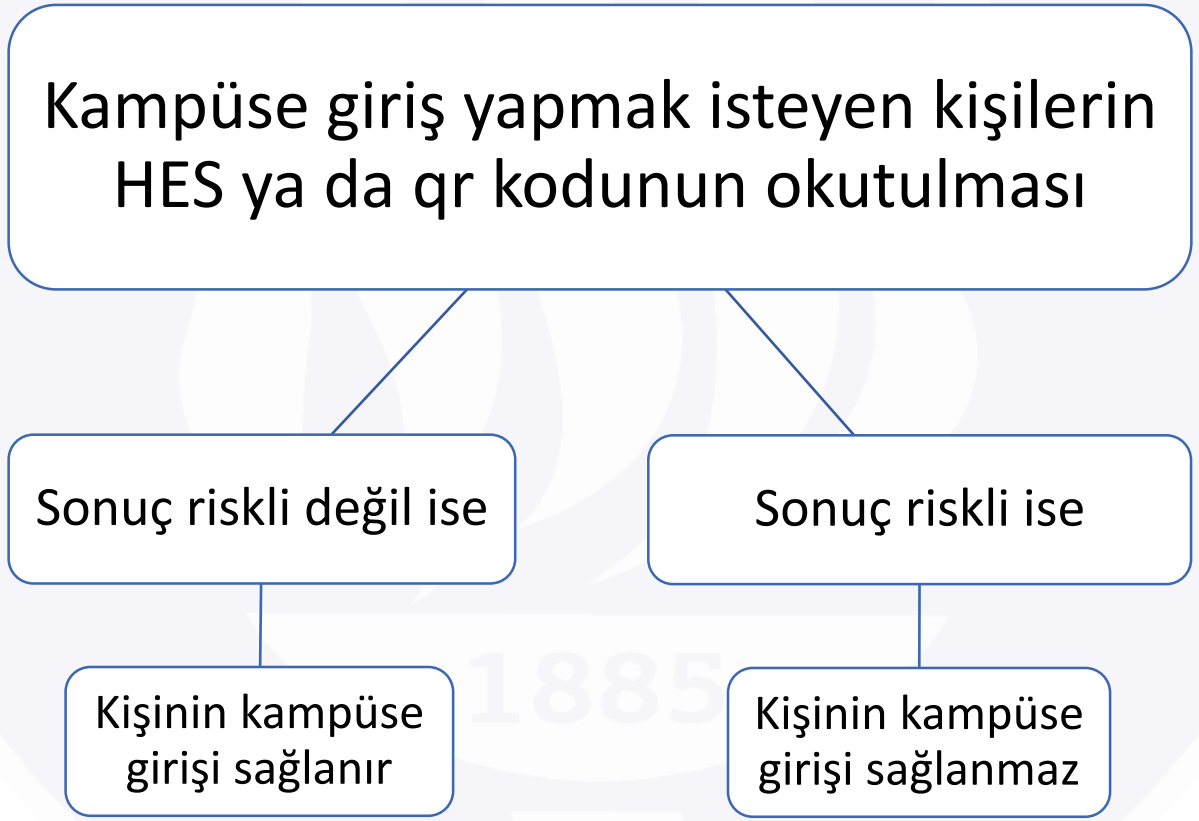
HES Kodu Uygulaması Akış Şeması